

MÁSTER EN AUDITORÍA FINANCIERA Y RIESGOS



IEB
INSTITUTO
DE ESTUDIOS
BURSATILES

CON EL PATROCINIO
DE LA



BOLSA DE MADRID



MÁSTER EN AUDITORÍA FINANCIERA Y RIESGOS



Bienvenido al IEB, Centro de Estudios Superiores Adscrito a la Universidad Complutense y patrocinado por la Bolsa de Madrid.

El IEB nació en 1989 con la puesta en marcha del primer Máster español en Bolsa y Mercados Financieros

Desde entonces -y formando durante estos años a universitarios, post-graduados y profesionales-, el IEB ha logrado, en la actualidad, ocupar una posición de indiscutible liderazgo como el principal Centro de Formación Financiera en España y en el mundo hispano hablante.

A nuestro Centro de Estudios se le confía la preparación en finanzas de los directivos y profesionales de las principales empresas, tanto españolas como extranjeras, que operan en nuestro país.

Contamos con un Claustro de Profesores -en materias jurídicas y financieras- difícilmente igualable y nuestros alumnos reciben su exigente aprendizaje con rigor académico, atención personalizada y animándoles a una actuación profesional cimentada en sólidos principios morales.

Todo ello permite, además, que la inserción laboral de nuestros titulados sea rápida y que el brillante desempeño profesional de los que han pasado por nuestras aulas consolide, día a día, el prestigio de nuestra institución.

Las personas interesadas en adquirir una formación económica, jurídica y financiera del máximo nivel, van a encontrar en el IEB todos los medios humanos, técnicos y documentales para satisfacer sus aspiraciones de crecimiento intelectual.

Con todo afecto,

A handwritten signature in black ink, consisting of a series of loops and a long horizontal stroke at the end, positioned to the right of the text 'Con todo afecto,'.

Álvaro Martínez-Echevarría y García de Dueñas
Director del IEB

1. Objetivos	6
2. Metodología	7
3. Simulador online de Gestión de Activos	8
4. Estructura	10
5. Empresas Colaboradoras	11
6. Alumnado	12
7. Título	13
7.1. Acreditaciones Recomendadas	13
8. Plan de Estudios	15
8.1. Esquema	16
8.2. Plan de Estudios	16
9. Claustro de Profesores	27
10. Medios e Instalaciones	33
10.1. Tecnología e Informática	35
10.2. Biblioteca. Acceso a Base de Datos	36
10.3. Sala de Tesorería	38
10.4. Departamento de Orientación Profesional	39
11. Admisión al Programa	40
12. Duración, Calendario y Horario	43
13. Convenios para la Realización de Prácticas y Salidas Profesionales	45
14. Estancia en la London School of Economics (LSE)	49
15. Consejo Rector y Académico	52

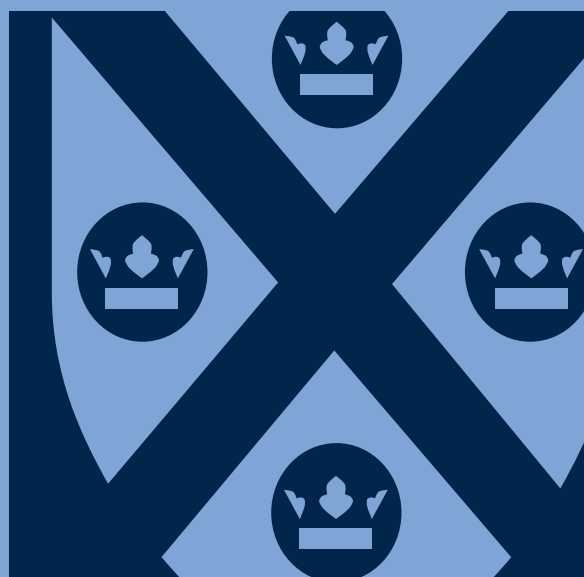

The background of the page is an abstract composition of dark, metallic-looking geometric shapes. These shapes are arranged in a way that creates a sense of depth and perspective. Several of these shapes feature circular cutouts. Inside these cutouts, there are stylized, light-colored symbols that resemble playing cards: a heart, a club, and a diamond. The overall aesthetic is modern and sophisticated, with a focus on geometric forms and symbolic elements.

Índice



OBJETIVOS

Nuestra Razón de Ser

I

El Programa Máster en Auditoría Financiera y Riesgos* es una iniciativa única en el ámbito de la formación financiera en España. Tiene como objetivo fundamental proporcionar una formación adecuada desde el punto de vista técnico a todos aquellos que deseen desarrollar su carrera profesional en el ámbito de la auditoría, y más específicamente, en el ámbito de la auditoría financiera. Por ello, el Programa Máster no sólo profundiza tanto en aspectos contables como en otros aspectos que son propios del ámbito de la auditoría, sino que además, dedica varios capítulos al conocimiento en profundidad de los productos financieros más utilizados tanto en las entidades financieras como en las tesorerías de grandes empresas.

Finalmente, también aborda aquellos aspectos relacionados con los diferentes tipos de riesgos a los que se enfrentan aquellos que operan en los mercados financieros, y que el auditor debe conocer con un grado máximo de detalle.

* Los alumnos tendrán la posibilidad de realizar prácticas remuneradas en empresas del sector de la auditoría y/o empresas del sector financiero a lo largo del segundo semestre del Programa Máster.

El Mejor Sistema de Trabajo



El Máster en Auditoría Financiera y Riesgos tiene un enfoque eminentemente práctico, ya que busca desde el inicio del mismo que todos los conocimientos que se vayan cubriendo puedan ser comprendidos adecuadamente por los asistentes y, sobre todo, que dichos conocimientos puedan ser aplicados en el mundo real. Para lograr este propósito, los diferentes módulos que integran el Programa Máster contienen innumerables ejemplos y casos prácticos que permiten en todo momento a los alumnos tener un conocimiento "profundo" sobre cómo se realiza en la actualidad el proceso de auditoría en el entorno de las Entidades Financieras así como de sus múltiples implicaciones.

Asimismo, una parte muy importante de la metodología del Programa Máster se basa en que los alumnos obtengan un elevado conocimiento en la utilización de la hoja de cálculo (herramienta indispensable hoy en día para realizar cualquier actividad relacionada con las Entidades Financieras, y más específicamente en el campo de la auditoría). Por ello, prácticamente en la totalidad de los módulos, los asistentes deberán ser capaces de realizar varias actividades en el ordenador tales como: análisis estadísticos, valoración de activos (renta variable, renta fija, y productos derivados), análisis del riesgo de carteras, implementación de metodologías VAR ("Value at Risk"), etc.

Por último, y con el objetivo de permitir que los alumnos puedan experimentar lo que implica gestionar los riesgos de una cartera, el Instituto organizará una "Simulación de Gestión de Activos" que permitirá a todos los asistentes llevar a cabo una simulación sobre varios activos internacionales (incluyendo productos derivados) a lo largo de varios meses. Dicha experiencia, será de enorme valor para poder comprender adecuadamente tanto las connotaciones de "gestionar" carteras en un mercado real, como la aplicación de las técnicas de control y mitigación del riesgo de dichas carteras y su correspondiente proceso de auditoría.

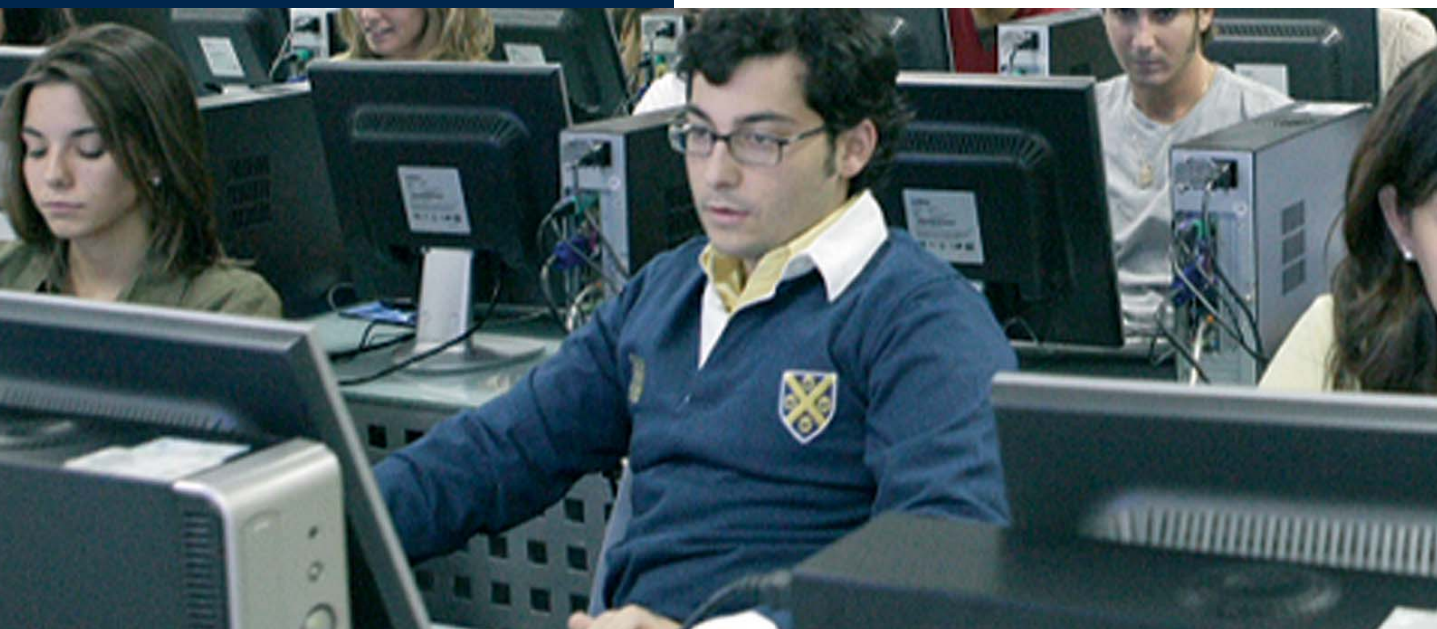

SIMULADOR ON-LINE DE GESTIÓN DE ACTIVOS

3

Con el Objetivo de que el programa Máster en Auditoría Financiera y Riesgos tenga un componente lo más práctico y cercano a la realidad, bien sea para comprender el funcionamiento de la gestión, auditoría y/o control de riesgos de activos financieros, se desarrollarán Simulaciones de "Portfolio Management" a través de una herramienta de Gestión On-line que permite a los alumnos gestionar, en tiempo real, carteras compuestas por multitud de activos, tanto de renta variable nacional e internacional como de productos derivados (Opciones y Futuros Financieros en Meff, Eurex, Liffe, etc...)

El acceso a la herramienta de Gestión se realiza desde cualquier ordenador que tenga conexión a Internet, lo que permite una monitorización permanente de los activos gestionados.

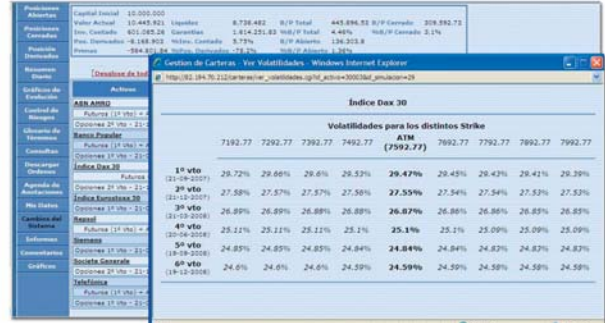

Todas las simulaciones están supervisadas por gestores profesionales, que asesoran a los alumnos en la toma de decisiones de inversión y desinversión, y realizan valoraciones sobre el comportamiento de las carteras, que habitualmente son gestionadas por equipos de alumnos.

La Solidez de los Estudios

El Programa Máster en Auditoría Financiera y Riesgos se inicia con una introducción tras la cual se abordan temas relacionados directamente con los principios básicos de contabilidad y reporting. Tras estos dos módulos introductorios, el Programa Máster se adentra en el estudio de las herramientas matemáticas y estadísticas que son utilizadas por el auditor en su quehacer diario. Dicho módulo se completa con varias clases dedicadas a mejorar el manejo de herramientas informáticas. Posteriormente, a lo largo del cuarto módulo denominado Productos Financieros, el asistente tendrá la oportunidad de conocer los Productos Financieros más habitualmente utilizados tanto en los mercados de renta variable, renta fija o mercados de productos derivados (Opciones, Futuros, Swaps, etc.). El módulo quinto desarrolla el concepto de riesgo, en sus diferentes vertientes: riesgo de mercado, riesgo de crédito, riesgo operacional, y riesgo legal. Posteriormente, y en los módulos sexto, séptimo, octavo y noveno, el Programa Máster aborda los principios contables vigentes al día de hoy tanto desde el punto de vista de la normativa del Banco de España, de la CNMV, como desde el punto de vista de la normativa internacional. A partir del módulo décimo, en el que se abordan aspectos generales de la auditoría, el Programa Máster profundiza en las especificidades del proceso de auditoría en Entidades de Crédito, Sociedades y Agencias de Valores, Instituciones de Inversión Colectiva (esencialmente fondos de inversión), y en las tesorerías de las empresas. Por último, el módulo decimoquinto está dedicado al estudio de los aspectos fiscales que afectan a empresas y entidades financieras (impuesto de sociedades, IVA, fiscalidad de productos de inversión, etc.) .

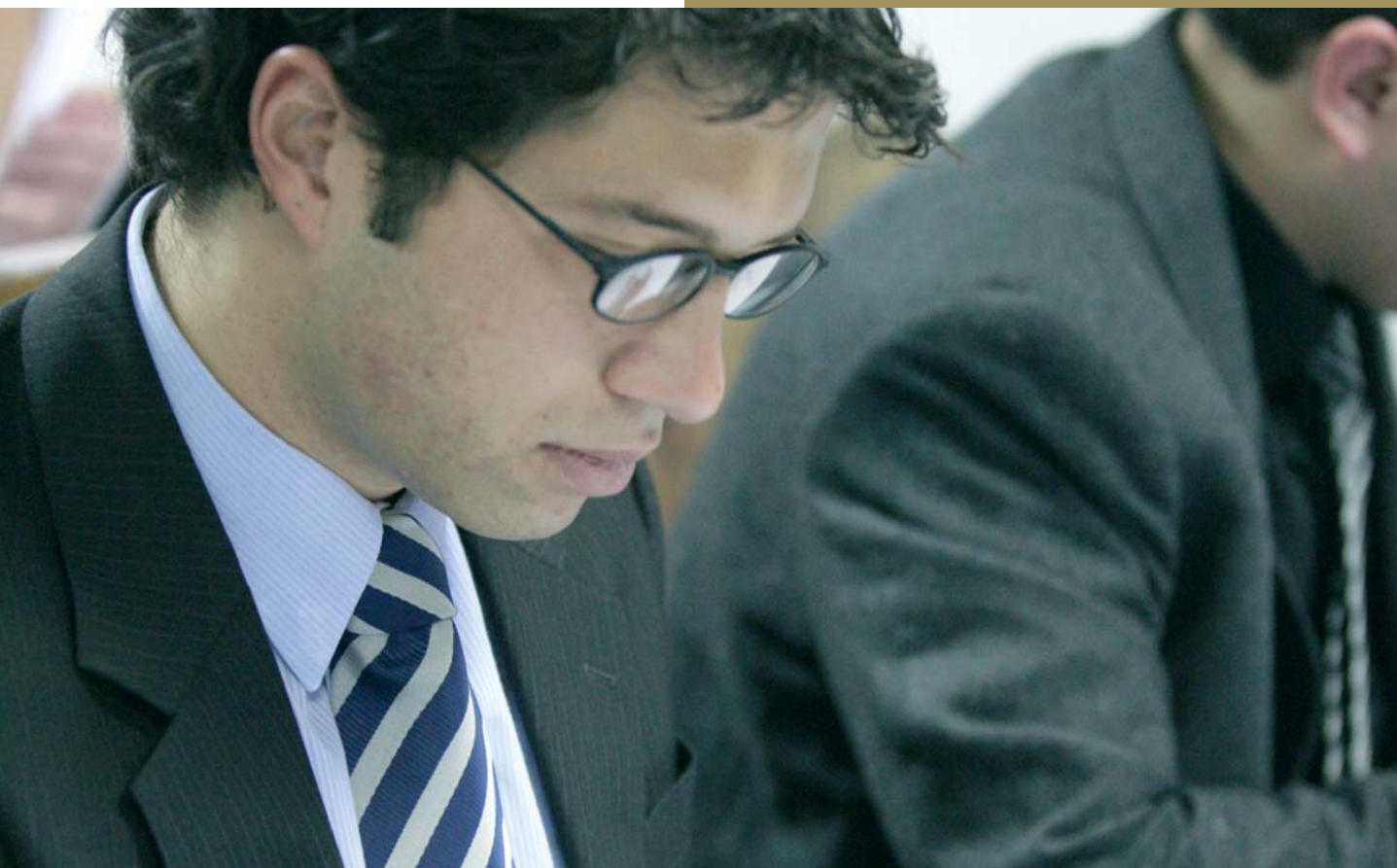

EMPRESAS COLABORADORAS

5

Con la mejores Compañías

El Master en Auditoría Financiera y Riesgos cuenta con la colaboración de las cuatro empresas más importantes a nivel mundial en el área de la auditoría: Deloitte, Ernst & Young, KPMG y PriceWaterHouseCoopers. El apoyo de dichas instituciones es de suma importancia, ya que colaboran impartiendo aquellos módulos del Programa Master que están más orientados hacia las áreas de auditoría, y muy especialmente, en todo lo que se refiere a los procesos de auditoría que se realizan en los diferentes tipos de Instituciones (Entidades de Crédito, Sociedades y Agencias de Valores, Instituciones de Inversión Colectiva, etc...).

Deloitte.

 **ERNST & YOUNG**
Quality In Everything We Do

 **KPMG**

PRICEWATERHOUSECOOPERS 



ALUMNADO

6

La Esencia del Centro

El Programa Máster en Auditoría Financiera y Riesgos es de especial interés para los siguientes perfiles:

- Licenciados en Dirección y Administración de Empresas interesados en desarrollar su carrera profesional en el ámbito de la Auditoría Financiera.
- Auditores Externos.
- Auditores Internos.
- Departamento Financiero de Grandes Empresas.
- Departamento Financiero de Sociedades y Agencias de Valores.
- Departamento Financiero de Instituciones de Inversión Colectiva.
- Dirección Financiera de Entidades Financieras.
- Departamento de Control de Riesgo.

Una Certificación Exclusiva

El título que se otorga al finalizar los estudios es el de Máster en Auditoría Financiera y Riesgos, que es expedido por la Dirección Académica del IEB como título propio patrocinado por la Bolsa de Madrid.

7.1 Acreditaciones Recomendadas

Certificación Profesional FRM® ("Financial Risk Manager") promovida por **GARP ("Global Association of Risk Professionals")**.

Los alumnos del Programa Master podrán acceder a realizar el Programa Avanzado de Especialización en Control del Riesgo en los Mercados Financieros, preparatorio para la acreditación FRM en condiciones muy ventajosas.



Rosana Rodríguez
Dpto de Auditoría en el sector
Financiero en KPMG

Estudié Administración y Dirección de Empresas, una carrera con múltiples salidas pero a nivel académico con muy pocas especialidades. Soy canaria y después de tener que escaparme de mi tierra por la escasez de ofertas en masteres y postgrados me decanté por el IEB porque ofrecía un master que se adaptaba a lo que me proponía como futuro; contabilidad y finanzas. Mi elección fue el Master de Auditoría Financiera. Cuando empecé el master la primera sensación fue de terror porque varios de mis compañeros eran expertos y yo era una mero aprendiz del mundo de la auditoría. Pasan 14 meses y cuando quise darme cuenta ya estaba compartiendo el mismo vocabulario, ideas y soluciones que las personas (hoy amigos) que el primer día tanto me impresionaron. En un año me especialicé en todo lo que en 5 años de carrera no pude hacer, puesto que trabajas con profesionales con mucha experiencia que te enseñan día a día como se mueve el sector porque es su trabajo y vocación. El IEB me dio la oportunidad de hacer prácticas en la CECA de la que me llevé un gran aprendizaje, amigos, buena experiencia... que tuve que interrumpir porque una de las cuatro empresas más importantes a nivel internacional de auditoría se interesó en mí y en mi preparación. Hoy en día trabajo en KPMG en el sector financiero del departamento de auditoría. El hecho de haberme especializado en el IEB me ha facilitado mi primer año de trabajo con una evaluación excelente.

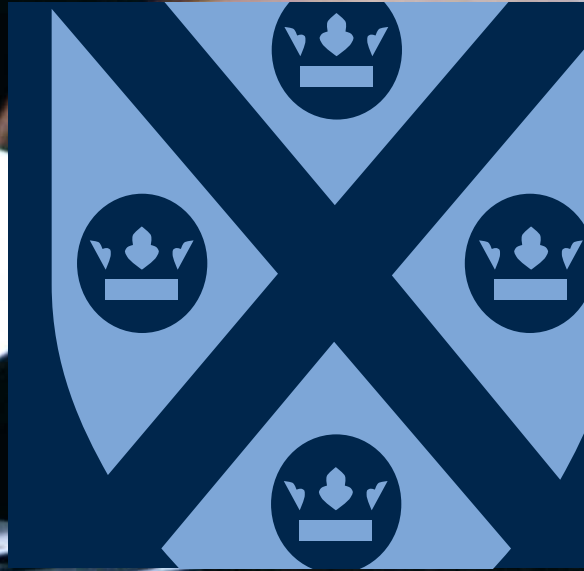
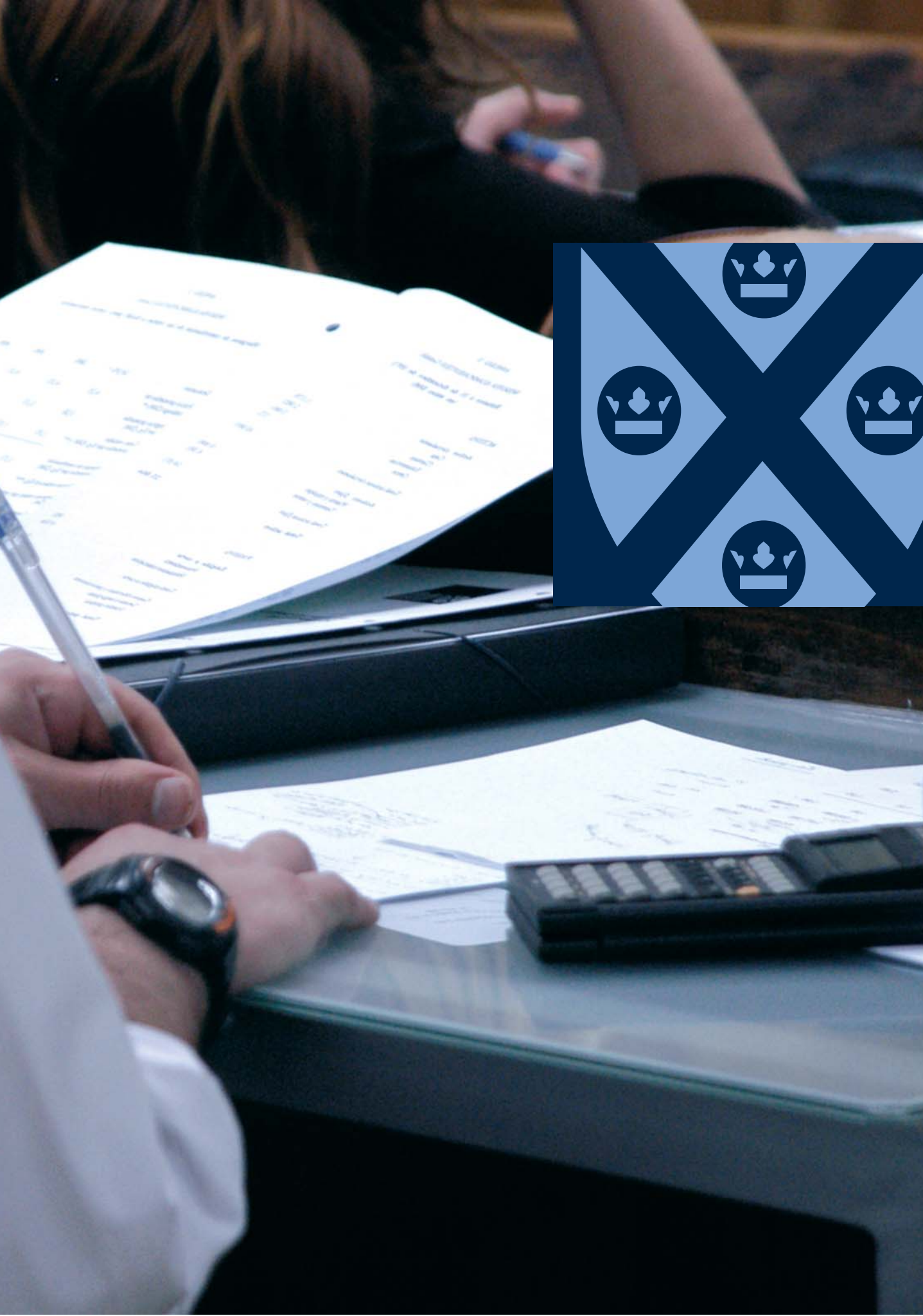

El Programa más Sólido

Parte 1.	ASPECTOS BÁSICOS DE CONTABILIDAD Y REPORTING	63 hs.
Parte 2.	PRODUCTOS Y RIESGOS FINANCIEROS	194 hs.
	<i>ESTANCIA EN LA LONDON SCHOOL OF ECONOMICS</i>	24 hs.
Parte 3.	PRINCIPIOS CONTABLES	36 hs.
Parte 4.	EL PROCESO DE AUDITORÍA	59 hs.
	SIMULACIÓN Y TUTORÍAS**	125 hs.
TOTAL HORAS		501 hs.

*En el apartado "Plan de Estudios" se puede obtener un mayor grado de detalle sobre el temario del mismo.

** Horas no presenciales

- Módulo 1** INTRODUCCIÓN
- Presentación y Objetivos del Programa Máster
 - Introducción al Sector Financiero Español
 - Origen e importancia de la Auditoría
 - Ética de la profesión Auditora
- Módulo 2** ASPECTOS BÁSICOS DE CONTABILIDAD Y REPORTING
- Fuentes de las normas contables para Entidades Financieras
 - Los principios y criterios generales de contabilidad
 - Análisis de estados financieros
 - Normas de formulación de cuentas anuales, particularidades financieras
 - La armonización contable internacional





Módulo 3

HERRAMIENTAS PARA LA AUDITORÍA FINANCIERA

- Fundamentos de Matemáticas Financieras
 - El papel de los tipos de interés: homogeneización de rentas
 - Descuento y capitalización de rentas
 - Arbitraje: búsqueda de relaciones de equivalencia
 - Capitalización simple, compuesta y continua
 - Convenciones habituales: bases de cálculo temporal
 - Interpolación de Tipos de Interés
 - Tasa Interna de Retorno, tipos cupón cero y factores de descuento
 - Cálculo de una Curva Cupón Cero: bootstrapping y procedimientos econométricos
 - Valoración de instrumentos de renta fija: bonos
 - Sensibilidad del precio de los bonos ante movimientos en los tipos de interés duración
 - Valoración y cobertura del riesgo de un bono. Posiciones equivalentes
 - Excel Aplicado a las Finanzas I: matemáticas financieras
- Fundamentos de Estadística Financiera
 - Incertidumbre: búsqueda de medidas cuantificadoras
 - Definición y tipología de variables aleatorias
 - Medidas de posición y dispersión
 - Distribuciones de Probabilidad
 - Distribuciones Empíricas
 - Análisis de Regresión
 - Excel Aplicado a las finanzas II: estadística
- Visual Basic Aplicado a Finanzas

Módulo 4

PRODUCTOS FINANCIEROS

- Productos de Renta Variable
 - Descripción y Valoración
 - Índices Nacionales
 - Índices Internacionales
 - Descripción Institucional de las Bolsas
 - Bolsas Internacionales
- Productos Derivados sobre Renta Variable
 - Descripción
 - Valoración
 - Tipo de Productos
- Productos de Renta Fija
 - Descripción y Valoración de los principales activos financieros de Renta Fija
 - Tipos de Productos
 - Construcción de una curva de tipos de interés
- Productos Derivados sobre Tipos de Interés
 - Derivados sobre Tipos de Interés: con y sin opcionalidad
- Mercado de Divisas
 - Descripción
 - Valoración
- Productos Derivados sobre Divisas
 - Descripción
 - Valoración
 - Tipo de Productos
- Productos Derivados Complejos: Las Opciones Exóticas
 - Tipos de Opciones Exóticas
 - Valoración de Opciones Exóticas

Módulo 5 RIESGOS FINANCIEROS

- Introducción al concepto del Riesgo
 - Tipología Básica de Riesgos
 - Herramientas básicas de medición y gestión de riesgos
 - Fases en la gestión del riesgo
 - Necesidad de Regulación
 - Regulación y Supervisión
- Riesgo de Mercado
 - Definiciones y fundamentos estadísticos
 - Valor en Riesgo
- Riesgo de Crédito
 - Tipología de Riesgos de Crédito
 - Distintos Estadios en la medición del Riesgo de Crédito
 - Análisis Estadístico del Riesgo de Crédito
 - Análisis de calidades crediticias: Ratings y Scorings
 - Calibración de herramientas de calificación crediticia
 - Análisis de correlaciones
 - Mecanismos Tradicionales de Control del Riesgo de Crédito
 - Mecanismos Tradicionales de Medición del Riesgo de Crédito
 - Cálculo del Riesgo de Instrumentos Financieros
 - Mecanismos de Mitigación del Riesgo de Crédito
 - Nuevas Herramientas para la Gestión del Riesgo de Crédito: los "Credit Derivatives"
- Tratamiento del Riesgo de Balance
 - Gestión agregada del riesgo de balance
 - Mecanismos tradicionales de control
 - Análisis dinámico
 - Modelización de flujos: hipótesis básicas de trabajo
 - Problemática de modelización conjunta
 - Un nuevo enfoque de medición: Simulación de Montecarlo
 - Diseños de políticas de gestión del riesgo agregado
 - Seguimiento de las necesidades de liquidez
- Riesgo Operacional
 - Introducción
 - División General
 - Gestión del Riesgo Operacional
 - Control de Riesgo Operacional
 - Otros Aspectos del Riesgo Operacional
- Riesgo Legal
 - Concepto de riesgo legal. Introducción
 - Riesgo legal en la contratación de productos financieros
 - Aspectos generales
 - Contratación en mercados organizados y contratación OTC
 - El riesgo legal en la contratación de productos OTC
 - El "Netting"
- Capital Económico
 - La agregación de riesgos
 - Análisis de distribuciones de pérdidas por riesgo
 - Gestión de riesgos: estrategias diversificadoras
 - Análisis del riesgo vs. rentabilidad



Módulo 6 PRINCIPIOS CONTABLES Y NORMATIVA DEL BANCO DE ESPAÑA

- Estados financieros reservados
- Estados financieros públicos
 - Conversión
- Principios y criterios generales
- Tesorería
- Entidades de crédito
- Inmovilizado
- Arrendamientos financieros
- Cuentas diversas
- Cuentas de periodificación
- Cartera de inversiones financieras
 - Cartera de negociación
 - Cartera de inversión ordinaria
 - Cartera a vencimiento
- Cobertura del riesgo de crédito
 - Provisiones Genéricas
 - Provisiones Estadísticas
 - Provisiones Específicas
- Instrumentos derivados
 - Especulativos y de cobertura
 - OTC y mercados organizados
- Nociones sobre la normativa de recursos propios

Módulo 7 PRINCIPIOS CONTABLES Y NORMATIVA DE LA CNMV

- Estados financieros reservados
- Estados financieros públicos
 - Conversión



Manuel Ruiz Esquivias
Morgan Stanley Global Wealth
Management Group

"El Master proporciona una sólida base financiera, que es punto de diferenciación frente al resto y aporta valor añadido a tu compañía".



- Principios y criterios generales
- Intermediarios financieros
- Inmovilizado
 - Material
 - Inmaterial
 - Ficticio
- Cuentas diversas
- Cartera de valores
 - Cartera de negociación
 - Cartera permanente
- Cobertura del riesgo de crédito
 - Inversiones dudosas
 - Inversiones morosas
 - Inversiones en litigio
- Instrumentos derivados
 - Especulativos y de cobertura
 - OTC y mercados organizados
- Especificidades de las Instituciones de Inversión Colectiva
 - Valoración
 - Valor liquidativo
- Nociones sobre la normativa de recursos propios

Módulo 8 PRINCIPIOS CONTABLES APLICABLES A PRODUCTOS DE TESORERÍA DE ENTIDADES NO FINANCIERAS

- Contabilización de inversiones en renta fija y repos
- Contabilización de inversiones en renta variable
- Contabilización de inversiones en Instituciones de Inversión Colectiva
- Contabilización de instrumentos derivados

Módulo 9 PRINCIPIOS CONTABLES INTERNACIONALES

- Principales diferencias entre los principios Españoles y los Internacionales
- Contabilidad bajo Principios Internacionales
 - IAS 39
 - La Futura Normativa: propuesta del Grupo Conjunto de Reguladores.
- Contabilidad bajo principios Americanos "US GAAP"
 - SFAS 133: Alcance

Módulo 10 REGULACIÓN Y ASPECTOS GENERALES DE LA AUDITORÍA

- Obligatoriedad de la auditoría
- Acceso a la posición de auditor
- Independencia e incompatibilidades
- El control interno
- Técnicas de muestreo
- Papeles de trabajo
- El informe de Auditoría

Módulo 11 EL PROCESO DE AUDITORÍA PARA LAS ENTIDADES DE CRÉDITO

- Análisis estratégico
- Objetivos y procedimientos de auditoría en las principales áreas
 - Tesorería
 - Inmovilizado
 - Cuentas diversas
 - Cuentas de periodificación
 - Cartera de inversiones financieras
 - Riesgo de crédito y fondos de insolvencias
 - Instrumentos derivados
 - Cuenta de pérdidas y ganancias

- Módulo 12** EL PROCESO DE AUDITORÍA PARA SOCIEDADES Y AGENCIAS DE VALORES
- Análisis estratégico
 - Objetivos y procedimientos de auditoría en las principales áreas
 - Intermediarios financieros
 - Inmovilizado: Material, inmaterial y ficticio
 - Cuentas diversas
 - Cartera de valores
 - Cobertura del riesgo de crédito
 - Instrumentos derivados
 - Cuenta de pérdidas y ganancias
- Módulo 13** PROCESO DE AUDITORÍA PARA LAS INSTITUCIONES DE INVERSIÓN COLECTIVA
- Análisis estratégico
 - Objetivos y procedimientos de auditoría en las principales áreas
 - Valoración de cartera
 - Partícipes
 - Valor liquidativo
 - Cuenta de pérdidas y ganancias
- Módulo 14** EL PROCESO DE AUDITORÍA APLICABLE A PRODUCTOS DE TESORERÍA DE ENTIDADES NO FINANCIERAS
- Análisis estratégico
 - Inversiones en renta fija y repos
 - Inversiones en renta variable
 - Inversiones en Productos de Inversión Colectiva
 - Instrumentos Derivados
- Módulo 15** FISCALIDAD
- Impuesto sobre Sociedades
 - Retenciones de Capital Mobiliario
 - IVA
 - Otros impuestos
 - Fiscalidad de los Productos Financieros



Alicia Maestro

Directora de Administración y Finanzas
POWER MEDIA, S. L.

"Me encantó hacer el Máster de Auditoría Financiera porque me sirvió para actualizar y ampliar mis conocimientos y para conocer otras personas que estaban en situaciones distintas pero con inquietudes parecidas.

El IEB se portó fenomenal, no sólo a la hora de adecuar las prácticas a la situación y las posibilidades de cada alumno, sino además dándonos la oportunidad de acceder de manera gratuita a varios cursos y conferencias interesantes, bolsa de trabajo, etc."



9 CLAUSTRO DE PROFESORES

Un Elenco de Prestigio



El Claustro de Profesores del Máster está compuesto por profesionales del sector financiero y de los mercados (directivos de instituciones financieras, analistas financieros y profesionales pertenecientes al ámbito de la Auditoría Financiera y Riesgos en general).

La totalidad de los profesores cuenta con una formación universitaria de altura y, gran parte de ellos, con una preparación de post-grado (Masters, Doctorados, CFAs, etc.) avalada por Universidades españolas y extranjeras de reconocido prestigio. Por otra parte, su capacidad docente y eficacia en la transmisión de conocimientos está sobradamente contrastada.



DIRECTOR DEL PROGRAMA MÁSTER

Luis Megías

- Licenciado en Ciencias Económicas y Empresariales por CUNEF
- Máster en Gestión de Carteras por el IEB
- Director de Ventas BBVA Gestión S.G.I.I.C. (Sociedad Gestora de Instituciones de Inversión Colectiva)



SUBDIRECTOR DEL PROGRAMA MÁSTER

Jesús Martín del Burgo

- Licenciado en Administración y Dirección de Empresas por la Universidad Autónoma de Madrid.
- Master Especializado en Gestión de Carteras por el IEB
- Executive Master Especializado en Dirección de Entidades Financiera por el IEB
- Responsable de Productos para España, Portugal y Latinoamérica DWS Investments

El Cuadro Docente del IEB está compuesto de forma exclusiva por profesionales con una dilatada experiencia y una contrastada capacidad docente. Desde sus inicios, el Centro de Estudios ha venido ampliando progresivamente el número de miembros de su Cuadro Docente, que en la actualidad está compuesto por más de 400 profesionales de reconocido prestigio en el ámbito de las finanzas.

Armada Bravo, Javier

Licenciado en Ciencias Económicas y Empresariales por la Universidad Pontificia de Comillas (ICADE)
Programa de Desarrollo Directivo en el Instituto de Empresa
Director de Control de Riesgo Operacional de Tesorería Global de SCH

Arrieta, Daniel

Licenciado en Ciencias Actuariales y Financieras por la Universidad Complutense de Madrid
Máster en Finanzas Cuantitativas en la Escuela de Finanzas Aplicadas
Técnico Cuantitativo Senior de la mesa OTC Equity Derivates en BANCO ESPÍRITO SANTO Investment.

Barrasa Ruiz, Carmen

Licenciada en Ciencias Empresariales (especialidad Auditoría) en el Centro de Estudios Universitarios San Pablo (CEU)
Miembro del ROAC y Gerente de Auditoría en DELOITTE.

Bernal Alonso, José Antonio

Licenciado en Administración y Dirección de Empresas por la Universidad Central de Barcelona
Máster en Auditoría de Cuentas por el Colegio de Censores Jurados de Cuentas
Máster en Opciones y Futuros en el I.E.B.
Mesa de Volatilidad en B.B.V.A

Carbajal, Olegario

Licenciado en Ciencias Económicas y Empresariales por la Universidad Complutense de Madrid
Director de Auditoría en DELOITTE.

Carión, Julián

Licenciado en Ciencias Económicas y Empresariales por la Universidad Autónoma de Madrid
Especializado en Entidades Financieras
Gerente del Departamento de Auditoría de Madrid en ERNST & YOUNG

de Castro, Marcos

Licenciado en Ciencias Matemáticas por la Universidad Autónoma de Madrid
Máster en Finanzas Cuantitativas por la Escuela de Finanzas Aplicadas
Analista Superior de Riesgos de Balance en BARCLAYS BANK.

Gargallo del Río, Ana María

Licenciada en Derecho por la Universidad de Alcalá de Henares
Máster en Asesoría Jurídica de Empresas por el Instituto de Empresas de Madrid
Especializada en tributación de entidades financieras y de seguros y responsable del área de tributación de productos financieros estructurados domésticos e internacionales
Asociada senior de ERNST & YOUNG

González Millán, Pedro

Licenciado en Ciencias Empresariales por la Universidad de Valladolid
Gerente Senior del Sector Financiero en KPMG España

Hernández, José Carlos

Licenciado en Ciencias Económicas y Empresariales por la Universidad Complutense de Madrid
Gerente del Departamento de Auditoría de Madrid, especializado en entidades financieras de ERNST & YOUNG

Knop, Roberto

Licenciado en Ciencias Económicas y Empresariales por la Universidad Autónoma de Madrid
Director de Riesgos de Balance y tesorería del BARCLAYS BANK

Lizán, Javier

Licenciado en Ciencias Económicas y Empresariales por el Colegio Universitario de Estudios Financieros (CUNEF)
Área de Mercado de Valores y Nuevos Canales en SCH

Llorente, Juan Ignacio

Licenciado en Ciencias Económicas y Empresariales por CUNEF
Máster en Auditoría y Análisis Empresarial por la Universidad Complutense
Gerente en el sector Financiero de KPMG

López, Miguel Ángel

Licenciado en Ciencias Económicas y Empresariales por la Universidad Complutense de Madrid
Gerente del Departamento de Auditoría de Madrid, especializado en entidades financieras de ERNST & YOUNG

López Rubio, Ricardo

Licenciado en Administración y Dirección de Empresas en el Colegio Universitario de Estudios Financieros (CUNEF)
Máster en Asesoría Fiscal por el Centro de Estudios Financieros (CEF)
Consultor en tributación de entidades financieras y productos financieros estructurados de ERNST & YOUNG Abogados

López Valle, Javier

Licenciado en Ciencias Económicas y Empresariales por la Universidad Europea de Madrid
Máster Especializado en Opciones y Futuros por el I.E.B.
Máster en Mercados Financieros por la Universidad San Pablo CEU
Trader de Renta Fija en BANCO URQUIJO

Majadas, José María

Diplomado en Formación Bancaria por el Colegio Universitario de Estudios Financieros (CUNEF)
Director de Mercados Capitales en BANCO PASTOR

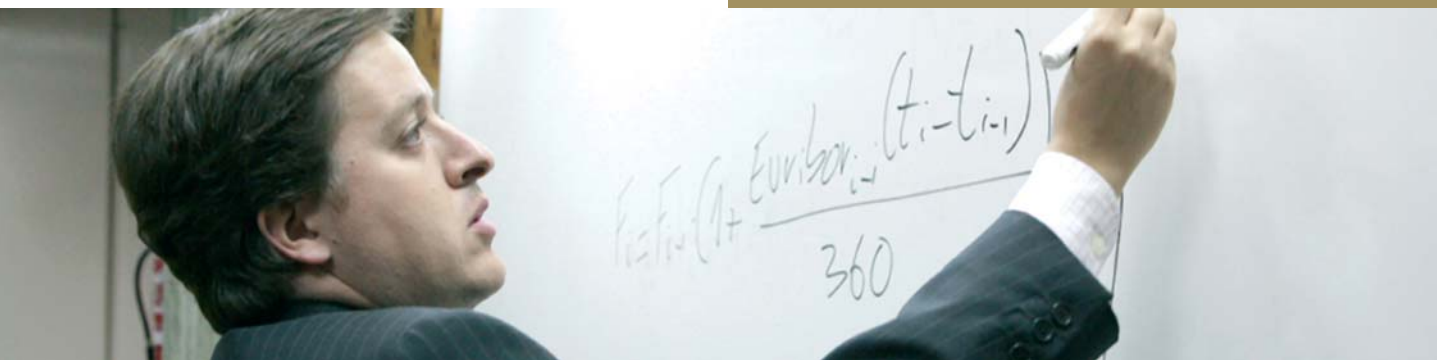

Manero, Rodrigo

Ingeniero en Telecomunicaciones por la Universidad Simón Bolívar de Caracas (Venezuela)

Postgrado por el Instituto de Estudios Superiores de Administración de Caracas (IESA)

Especialista en Productos Estructurados sobre Renta Fija en SCH

Martín Riaño, Luis

Licenciado en Ciencias Empresariales por el Colegio Universitario de San Pablo (CEU)

Gerente del Sector Financiero en KPMG España

Mediavilla Alonso, Elena

Licenciada en Ciencias Empresariales por la Universidad del País Vasco, especialidad en Auditoría

Gerente de KPMG

Megías, Luis

Licenciado en Ciencias Económicas y Empresariales por CUNEF

Máster especializado en Gestión de Carteras por I.E.B. Director de Ventas B.B.V.A Gestión.

Mencia, Ángel

Licenciado en Ciencias Económicas y Empresariales por la Universidad Complutense de Madrid

Diplomado en el Centro de Estudios Monetarios y Financieros del Banco de España (CEMFI)

Responsable de Riesgo de Mercado en el departamento de Gestión Estratégica del Riesgo en BBVA

Minguez, Fernando

Licenciado en Derecho por la UNED

Licenciado en Ciencias Económicas y Empresariales por la Universidad Autónoma de Madrid.

Associate Senior en CUATRECASAS

Morales, José

Licenciado en Administración y Dirección de Empresas por CUNEF

Supervisor en KPMG

Pérez Sáez, Juan José

Licenciado en Ciencias Empresariales

Miembro del ROAC

Profesor de Auditoría en el Colegio Universitario San Pablo (CEU)

Socio de Auditoría en DELOITTE

Pozo, Eloy

Licenciado en Ciencias Económicas y Empresariales por la Universidad Autónoma de Madrid

Sector Entidades Financieras de DELOITTE

Quesada Torrejón, Salvador

Licenciado en Ciencias Económicas y Empresariales en el Real Colegio Universitario María Cristina (Universidad Complutense de Madrid)

Master especializado en Auditoría Financiera y Riesgos por I.E.B. Miembro del ROAC

Gerente de Auditoría del Sector Financiero de KPMG Auditores

Salas, Juan José

Licenciado en Ciencias Económicas y Empresariales por la Universidad Autónoma de Madrid

Socio del Departamento de Auditoría de Madrid, especializado en entidades financieras de ERNST & YOUNG

Valcárcel Corchero, Marina

Licenciada de Ciencias Económicas y Empresariales por la Universidad de Sevilla

Máster en Mercados Financieros por el Instituto de Estudios Superiores de la Fundación Universitaria San Pablo CEU

Responsable de la Gestión de los Libros de Warrants FX y Derivados de FX de Santander Global Conect perteneciente a la Tesorería de SANTANDER CENTRAL HISPANO

Yzaguirre, Jorge

Licenciado en Ciencias Empresariales

Máster en Finanzas por la Universidad Complutense de Madrid

Director del Departamento de Supervisión de SOCIEDAD DE BOLSAS

El currículum de los profesores puede haber sido modificado. Para acceder al currículum actualizado de cada profesor, le recomendamos que consulte esta información en la página web del IEB. Asimismo, el IEB se reserva el derecho de modificar el presente claustro docente por motivos de fuerza mayor.

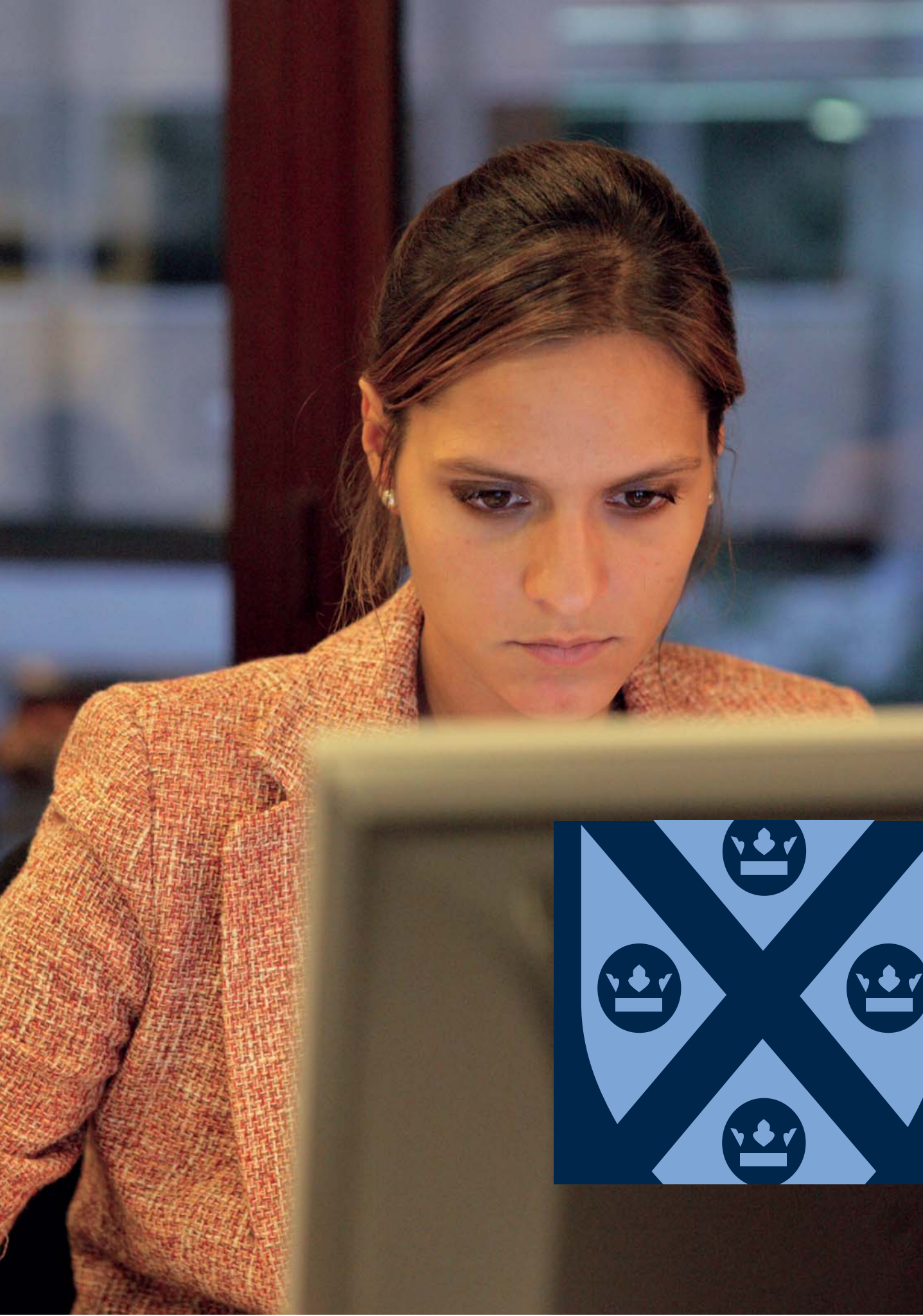

10 MEDIOS E INSTALACIONES

Con todos
los Recursos





Tecnología e Informática

10.1

El IEB dispone de un aula de informática con 48 puestos para uso individual de los alumnos.

También existen varios puestos con acceso a Internet mediante tecnología WIFI y banda ancha en todos los espacios comunes.

Todas las aulas y salas de estudio cuentan con conexión inalámbrica, infraestructuras para la conexión de ordenadores y tecnología de última generación como cañones de vídeo, sistemas de información financiera, etc.

Asimismo, todos los alumnos recibirán un ordenador portátil para poder cursar adecuadamente el Programa Master.

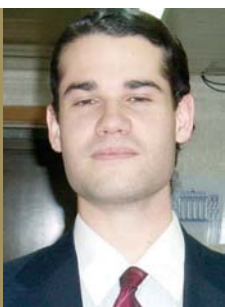

Antonio Aguilar Talavera
Jefe de Equipo de Auditoría
KPMG

"El Máster de Auditoría Financiera y Riesgos me ha sido muy útil en mi vida profesional, al aportar mayor valor añadido en mi CV y en lo personal al estar rodeado por grandes profesionales y compañeros".



Biblioteca. Acceso a Base de Datos

10.2

El IEB cuenta con una Sala de Estudio en la que los alumnos pueden consultar todos los manuales y textos necesarios para servir de apoyo y ampliación de las materias impartidas.

Los fondos bibliográficos depositados en esta Sala -de uso exclusivo para alumnos- hacen que se pueda considerar una de las más completas de las existentes en España en las áreas de los Productos Derivados, Análisis Técnico y Cuantitativo, Gestión de Carteras, Control de Riesgos, Mercados de Renta Variable y Renta Fija, Corporate Finance, Mercados Emergentes e Internet y cuenta con varias secciones específicas sobre temas de interés general dentro del mundo del Derecho, la Economía y las Finanzas (biografías, estadísticas, manuales, etc.). Además, los alumnos del Centro, disponen de la posibilidad de acceder a la biblioteca del Palacio de la Bolsa de Madrid -con más de 11.000 volúmenes de materias financieras, económicas y jurídicas-, en virtud del patrocinio que esta institución presta al IEB.



Cuenta con una sala dotada de cuarenta y ocho puestos, desde los cuales los alumnos acceden a las fuentes de información que suministran los servicios de Información Financiera en tiempo real (Bloomberg, Infobolsa, etc.). Se trata de unos servicios de difusión de datos y noticias económico-financieras, que proporcionan toda la información necesaria para el seguimiento de los mercados de renta variable, renta fija, derivados, divisas y monetarios. Todo ello complementado con noticias de otra índole, procedentes de las principales agencias de información.

Además, estos servicios facilitan la simulación de diferentes situaciones de mercado: oferentes, demandantes, intermediarios, etc.

Con estos medios técnicos y guiados por las sesiones que imparten profesionales de los diferentes mercados financieros, los alumnos obtienen un dominio técnico/práctico de estos mercados.





Departamento de Orientación Profesional

10.4

El IEB cuenta con un Servicio de Orientación Profesional para que pueda ser utilizado por todos los alumnos. El servicio realiza una búsqueda activa de salidas profesionales, especialmente en las empresas con las que el IEB ha suscrito convenios al efecto o que son colaboradoras o patrocinadoras del Centro de Estudios.

En este sentido, el IEB posee una potente herramienta Online, que permite acceder a través de la intranet del Centro de Estudio a todas las ofertas de trabajo que regularmente se introducen en el sistema, y desde dicha herramienta, podrán manifestar su interés por participar en aquellos procesos de selección en los que tengan más interés. Asimismo, el sistema permite enviar correos electrónicos personalizados a aquellos candidatos cuyo perfil se adecúe mejor a una determinada oferta de trabajo.



ADMISIÓN AL PROGRAMA

Fórmate con el Líder

II

Todas aquellas personas interesadas en cursar el "Programa Máster en Auditoria Financiera y Riesgos" deberán enviar un currículum vitae actualizado, dos cartas de recomendación y expediente académico al IEB, Dpto. de Admisiones, C/ Alfonso XI, 6. 28014 Madrid.

Alternativamente, se puede enviar la documentación requerida a la cuenta de correo electrónico: formacion@ieb.es.

Posteriormente, cada candidato deberá realizar una entrevista personal con el Comité de Admisiones.







DURACIÓN,
CALENDARIO Y HORARIO

Un Planning Adaptado a ti

12

El programa se imparte a lo largo de 13 meses con comienzo en el mes de febrero y finalizando en marzo del siguiente año.

Las clases tendrán lugar:

Viernes de 18'00 h. a 22'00 h.

Sábado de 9'00 h. a 14'00 h.

Es preceptiva la asistencia a un mínimo del 80% de las clases teóricas y prácticas, salvo causa justificada y comprobada por la Dirección del Máster.

El incumplimiento del deber de asistencia impide la obtención del título, aunque el alumno podrá obtener un certificado de asistencia al mismo.



13 CONVENIOS PARA LA REALIZACIÓN DE PRÁCTICAS Y SALIDAS PROFESIONALES

El IEB cuenta con un Departamento de Orientación Profesional para que pueda ser utilizado por todos los alumnos. El Departamento realiza una búsqueda activa de salidas profesionales, especialmente en las empresas con las que el IEB ha suscrito convenios al efecto o que son colaboradoras o patrocinadoras del Centro de Estudios.

Afina Pentor, AGA SA, Agroman, Ahorro Aandaluz SA, Ahorro Corporación, Allen & Overy, Allfunds Bank, Allianz, Amadeus Global Travel Distribution SA, Andersen, Araoz & Rueda Abogados, Asesores y Gestores Financieros, Ashurst Morris Crisp, Auxadi Contables, Baker & McKenzie, Banco BANIF (BSN BANIF), Banco Cooperativo Español, Banco del Comercio, Banco Espirito Santo, Banco Inversión, Banco Popular, Banco de Sabadell, Banco Urquijo, Bancoval-Dexia, Banco de Inversión, Banco Sabadell, Banesto, Bank of America, Bankinter, Barclays, BBVA, BDO Audiberia Auditores SL, Benito y Monjardin, Bestinver, Beta Capital Mees Pierson, BNP Paribas, Bodegas & Bebidas, Broadnet Consorcio SA, Bufete de Carlos Gonzalez Piqué, Bufete Fanjul, Bufete Melchor de las Heras, CA & GC Abogados, Caixa Catalunya Gestión, Caja de Ahorros de Salamanca y Soria (Caja Duero), Caja Duero (Finanduro), Caja Madrid, Caja Rural de Navarra, Caja Rural Provincial de Jaén, Capital Markets, Carrefour, CAT Preymer SA, CB Richard Ellis, CECA, Citibank, PLC Sucursal en España, Citigroup, Clifford Chance Abogados, Comisión Nacional del Mercado de Valores, Confederación Española de Cajas de Ahorro, Consultora de Riesgos Financieros, Consultrans, Contecpresa, Cortal Consors SV, SAU, Cortefiel, Costa Canaria SA, Crédit Agricole Indosuez, Credit Suisse First Boston, Credit Suisse Sucursal en España, Cremades & Calvo Sotelo, Cuatrecasas, Cyarsa (Gil y Carvajal), Deloitte España, Deloitte & Touche, Despacho Garrigues Andersen, Deutsche Bank, Deutsche Asset Management SGC, Deva Comunicación Financiera, Domecq, Ebro Puleva, Ence SA (Empresa Nacional de Celulosas), Endesa, Ernst & Young, Eurobank, Eurolink, EuroSafei, Ferrovial, Freshfields, GE Medical Systems España SA, Gesatlántico, Goldman Sachs, Gómez-Acebo & Pombo, Grupo CIMD, Guerra Abogados & Asociados,

Hidrel, HSBC Bank, Iberagentes Activos SV SA, Iberagentes Gestión Colectiva, Ibercaja, Iberdrola, Iberia, Ibersecurities, Indra SA, Infoinvest, SA, ING Funds, ING Lease España EFC SA, ING Nationale Nederlanden, Inpringsa, Interdin Bolsa SVB, Intermoney Valores, SVB, SA, Interoute Telecomunicaciones SA, Inverseguros, Inversis Banco, Inversis Valores y Bolsa SV SA, Izar, JP Morgan Chase Bank, KPMG, Kraft Jacobs Suchard, Lehman Brothers, Lexfin SL, Linklaters, LVMH Perfumes y Cosméticos Ibérica SA (Dior), Martínez Echevarría y Ferrero Abogados SC, McKinsey, Mercamadrid, Merrill Lynch Capital Markets España SA, Santander Central Hispano Gestión de Activos y Banca Privada SVB, MG Valores, Morgan Stanley Dean Witter, Musini, Norconsult, Occidental Hoteles, OHL, One to One Capital Partners, Osborne Distribuidora, Patagon.com, Price Waterhouse Coopers, Probufer, Red Eléctrica de España SA, Renault Comercial, Renault España, Renfe, Renta 4, Repsol, Repsol-YPF, Robert Fleming, Royal & Sunalliance, STL (Sistemas Técnicos de Loterías del Estado), SAFEI, SAFEI Gesindex, SAFEI Guipuzcoa SA, SAFEI Tarragona, SA, Salomon Smith Barney, Sánchez-Pintado, Núñez & Abogados, Santander Central Hispano, SAVIA, SBC Warburg Dillon Read España, SA, SCH Gestión de Activos, Banca Privada y Seguros, SCH Investment, Seguros Génesis, Sociedad De Bolsas SA, Sociedad Rectora de la Bolsa, Soluziona Management Consulting, Sotheby's y Asociados SA, Telefónica, Telepizza, Terra Network, Transmarket Iberia, Transportes Azkar, Tressis, UBS Warburg, UBS España, SA, Unicaja, Unicorp Mediación, Unión Fenosa, Uno-E Bank, Uría & Menéndez, IBM SA, Consulnor Gestión SGIIC, Axel Urquijo SL, Integra Capital Parteners SA, ING Belgium SA sucursal en España, Export-Import Finance SL, NH Hoteles, Canal Impulso, Comercializadora Patagónica SL.



LSE



14 ESTANCIA EN LA LONDON SCHOOL OF ECONOMICS (LSE)





Con el objetivo de complementar la formación impartida en el Máster en Auditoría Financiera y Riesgos, el IEB ha alcanzado un acuerdo con la LSE (Executive Education) a través del cual los alumnos del Máster recibirán clases en dicha Escuela de Negocios a lo largo de una semana*. Las clases serán impartidas en su mayor parte por prestigiosos profesionales procedentes de la City Londinense así como miembros del Cuadro Docente de la LSE, y su objetivo es el de permitir a los alumnos obtener una visión más internacional de las materias impartidas en el Programa Máster.

Por otra parte, también se realizará una visita a Londres, donde los alumnos visitarán algunas de las Entidades/Empresas más emblemáticas y radicadas en la City Londinense.

La London School of Economics and Political Science (LSE) es un centro de reconocimiento mundial para la enseñanza e investigación sobre toda clase de materias relacionadas con las ciencias económicas, sociales, y políticas. No hay ninguna otra institución universitaria tan global en el mundo, ni en el origen de sus alumnos y profesores, ni en el enfoque de su actividad. Desde su fundación, el objetivo de LSE ha sido el de convertirse en un auténtico laboratorio de las ciencias económicas y sociales, un lugar en el que se desarrollen las ideas, se analicen, se evalúen y se divulguen por todo el globo. LSE tiene más de 65.000 alumnos registrados en 195 países.

La LSE ocupa, desde hace años, los primeros puestos en los rankings del Times Higher Education Supplement, sólo por detrás de Harvard University y por delante de instituciones como Stanford University o el MIT.

* Consultar con el IEB precios y registro de la estancia en la LSE.



Su biblioteca es la más grande del mundo en ciencias sociales. Fundada en 1896, también es conocida como la British Library de Ciencias Económicas y Políticas. Más del 95 por ciento de sus fondos bibliográficos están disponibles durante las horas de apertura. Sus 4 millones de volúmenes impresos se acomodan en 50 kilómetros de estanterías. Dispone de 1.600 puestos de estudio con 480 PCs conectados en red y 226 puntos de conexión para ordenadores portátiles. Cerca de 8.000 publicaciones electrónicas están disponibles online.

Situada en el corazón del Londres, la Escuela está enmarcada en una de las ciudades más cosmopolitas del mundo. A una corta distancia de los centros legal y financiero europeos, la LSE se encuentra en un auténtico cruce de caminos del debate internacional, fundamental para la identidad de la Escuela como institución orientada al exterior con una participación activa en los asuntos británicos, europeos y mundiales.

Pueden encontrarse graduados por la LSE en diversos puestos de responsabilidad en los sectores económico, empresarial, industrial, político, y social, y en organizaciones internacionales de todo el mundo. Entre los alumnos y el profesorado de la LSE se cuentan 13 Premios Nobel; 28 Jefes de Estado, y numerosas personalidades en puestos directivos de gobiernos de todo el mundo.





Consejo Rector y Académico

15

En la imagen, SM el Rey con el presidente del Consejo Académico (Decano de la Facultad de Derecho), en presencia del Marqués de Mondéjar (†6 - III - 1996) -socio fundador del IEB- y el presidente de la Bolsa de Madrid, miembro del Consejo Rector.

Fundador y Primer Director del IEB

Benito Martínez-Echevarría y Ortega (†19.III.1995)

Consejo Rector

PRESIDENTE

Francisco Javier Ramos Gascón

VICEPRESIDENTE

Emilio Recoder de Casso

CONSEJEROS

El Presidente de la Sociedad Rectora de la Bolsa de Madrid: **Antonio Zoido Martínez**

El Vicepresidente de la Sociedad Rectora de la Bolsa de Madrid: **Manuel Pizarro Moreno**

José Ramón Álvarez Rendueles (Presidente de Honor)

Antonio Barrera de Irimo (Presidente de Honor)

Blas Calzada Terrados

José Ángel Sánchez Asiaín

Fernando Sánchez Calero

SECRETARIO

Alberto Cerrolaza Asenjo

Consejo Académico

PRESIDENTE

José Iturmendi Morales. Decano de la Facultad de Derecho de la UCM

VICEPRESIDENTES

José Miguel Serrano Ruiz-Calderón. Director Académico del IEB

Javier Amo Fernández de Ávila. Director del Máster en Bolsa y Mercados Financieros

CONSEJEROS

Jaime Aguilar Fernández-Hontoria. Jefe de la Asesoría Jurídica de la Bolsa de Madrid

José Ramón Álvarez Rendueles. Catedrático de Hacienda Pública

Blas Calzada Terrados. Asesor del Fondo Monetario Internacional, Ex-Presidente de la CNMV

Isabel Estapé Tous. Notario, Ex-Agente de Cambio y Bolsa

Jesús González Nieto-Márquez. Director de Promoción de Mercado de la Bolsa de Madrid

Emilio Recoder de Casso. Notario, Ex-Agente de Cambio y Bolsa

[illegible]

☐ Cambridge Proficiency ☐ First Certificate ☐ TOEFL ☐ Otros (señalar):.....

Usuario básico ☐
 Usuario avanzado ☐
 Nivel programador ☐

¿Le gustaría realizar cursos de informática como complemento del Máster?.....

¿Cuáles?.....

PRENSA RADIO INTERNET ANTIGUOS ALUMNOS CARTELES FERIAS

☐ Certificación académica: Certificado de estudios y título académico

☐ Fotocopia DNI

☐ Cuatro fotografías tamaño carnet (incluida la adherida a esta solicitud)

☐ Breve Currículum Vitae

Toda esta información facilitada por el solicitante será tratada de acuerdo a la Ley de Protección de Datos y sólo será utilizada para fines académicos, no haciéndose uso de la misma sin el consentimiento expreso del solicitante.

Fecha:

Firma:

Observaciones:

.....de.....de 20.....

Firmado,

(Reservado para la Dirección de Máster)





c/ Alfonso XI nº6 • 28014 Madrid
Tel. 91 524 06 15 • Fax 902 190 200 / 91 521 04 52
formacion@ieb.es www.ieb.es